

# Programa de Nadal

2019 - 2020

#NadalVLC



## PRESENTACIÓ

Des de principis de desembre, València s'engalana per a rebre el Nadal i el Cap d'Any. La ciutat s'ompli d'activitats als seus barris i pobles per a celebrar estes festes: arbres decorats, il·luminació nadalenca, betlems, nades, la bústia real amb la missatgera Caterina, la fira Expojove o les campanades de cap d'any, entre moltes altres.

En este programa de Nadal es poden consultar totes les activitats organitzades per l'Ajuntament de València, així com altres en què col·laborem amb altres institucions i associacions, amb l'objectiu d'aplegar la major part de l'oferta d'oci que estos dies es pot viure a la nostra ciutat.

Més informació actualitzada del programa de #NadalVLC en les xarxes socials de Festes de València:



**iBon Nadal i bon any!**

## DECORACIÓ NADALENCA

29 DE NOVEMBRE - 6 DE GENER

El 29 de novembre, a la plaça de l'Ajuntament, durem a terme l'encesa de la decoració nadalenca per a fer de la ciutat un lloc màgic. Enguany la novetat és que es podran veure els colors de la decoració també de dia gràcies al sistema Vitroled. La decoració també s'esten-

drà per tota la ciutat amb la instal·lació d'arbres i llums en diversos llocs singulars, amb l'objectiu de fer arribar el Nadal als barris i pobles de València.

A més de l'arbre de la plaça de l'Ajuntament, pots acostar-te a veure els arbres de Nadal instal·lats als barris:

- **Antic Mercat d'Abastos**
- **Benicalap** (Plaça Nova de l'Església)
- **Malilla** (Carrers Oltà i Enginyer Joaquim Benlloch)
- **Orriols** (Parc de l'Ermita)
- **Plaça de Benimaclet**
- **Plaça de Campanar**
- **Plaça de la Cruz del Canyamelar**
- **Plaça del Doctor Collado**
- **Plaça de Patraix**
- **Sant Marcel·lí** (Carrer de l'Arquebisbe Olaechea)
- **Plaça del Baró de Cortes** (Mercat de Russafa)

## BETLEMS

### BETLEM ARTÍSTIC

**5 DE DESEMBRE - 4 DE GENER**  
*Saló de Cristall de l'Ajuntament de València*

L'Associació de Betlemistes de València enguany ens mostra un naixement de 45 metres quadrats, format per construccions hebrees i més de 300 figures, algunes de les quals són peces úniques. El betlem representa diverses escenes, com l'anunciació, el

naixement i l'arribada dels Reis Mags, que es combinen amb altres com el gran pessebre, la plaça, el mercat o els tallers del ferrer i el terrisser, a través dels quals es podrà observar com era la vida quotidiana en el segle I D. C.

DILLUNS	DIMARTS	DIMECRES	DIJOUS	DIVENDRES	DISSABTE	DIUMENGE
			<b>Dia 5</b> 8.30 a 14.00 h.	<b>Dia 6</b> Tancat	<b>Dia 7</b> 10.00 a 19.30 h.	<b>Dia 8</b> Tancat
<b>Dia 9</b> 8.30 a 15.00 h.	<b>Dia 10</b> 8.30 a 15.00 h.	<b>Dia 11</b> 8.30 a 15.00 h.	<b>Dia 12</b> 8.30 a 15.00 h.	<b>Dia 13</b> 8.30 a 15.00 h.	<b>Dia 14</b> 10.00 a 19.30 h.	<b>Dia 15</b> 10.00 a 19.30 h.
<b>Dia 16</b> 8.30 a 19.30 h.	<b>Dia 17</b> 8.30 a 19.30 h.	<b>Dia 18</b> 8.30 a 19.30 h.	<b>Dia 19</b> 8.30 a 19.30 h.	<b>Dia 20</b> 8.30 a 19.30 h.	<b>Dia 21</b> 10.00 a 19.30 h.	<b>Dia 22</b> 10.00 a 19.30 h.
<b>Dia 23</b> 8.30 a 19.30 h.	<b>Dia 24</b> 10.00 a 15.00 h.	<b>Dia 25</b> Tancat	<b>Dia 26</b> 8.30 a 19.30 h.	<b>Dia 27</b> 8.30 a 19.30 h.	<b>Dia 28</b> 10.00 a 19.30 h.	<b>Dia 29</b> 10.00 a 19.30 h.
<b>Dia 30</b> 10.00 a 19.30 h.	<b>Dia 31</b> Tancat	<b>Dia 1</b> Tancat	<b>Dia 2</b> 8.30 a 19.30 h.	<b>Dia 3</b> 8.30 a 19.30 h.	<b>Dia 4</b> 10.00 a 19.30 h.	<b>Dia 5</b> Tancat

## BETLEM MUNICIPAL DE GRANDÀRIA NATURAL

Un any més, el betlem de l'Ajuntament de València es podrà visitar a la plaça de la Reina. Una representació a grandària natural del naixement, els Reis d'Orient, pastors i l'àngel anunciador, que es podrà

**5 DE DESEMBRE - 6 DE GENER**

*Plaça de la Reina*

contemplar durant totes les festes a l'aire lliure en un enclavament singular al costat de la Catedral, prop del mercat ambulant d'artesanía que s'instal·la durant estos dies.

## BETLEMS ALS BARRIS

Durant estos dies són moltes les associacions, parròquies, comissions falleres, confraries i germandatss de Setmana Santa que munten el seu propi pessebre i que,

d'esta manera, se sumen a la celebració del Nadal. Perquè pugues disfrutar dels betlems de la ciutat a continuació t'oferim una relació.

Més informació en les pàgines web:

[www.fallas.com](http://www.fallas.com)

[www.semanasantamarinera.org](http://www.semanasantamarinera.org)

[www.belenistasdevalencia.com](http://www.belenistasdevalencia.com)



## BETLEMS DE LES COMISSIONS DE FALLA

### **CATEGORIA DISSENY LLIURE A**

**Falla Baix - Hostal de Morella**

C/ Baix, 26

**Falla Barri Beteró**

C/ Manuela Estellés, 87

**Falla Giorgeta - Roís de Corella**

C/ Roís de Corella, 3

**Falla Just Vilar - Mercat del  
Cabanyal**

C/ Francesc Baldomar, 84

**Falla l'Alcota - Sagunto**

C/ Sagunt, 5 (Quart de Poblet)

**Falla Na Jordana**

C/ Salvador Giner, 9

**Falla Padre Santonja - Carde-  
nal Benlloch**

C/ Pare Santonja, 19 (Mislata)

### **CATEGORIA DISSENY LLIURE B**

**Falla Acàcies - Picaio**

C/ Picayo, 14 (acceso por c/  
Rosers)

**Falla Albacete - Marvà**

Passatge Ventura Feliu, 13

**Falla Alcàsser - Iàtova**

C/ Archena, 39

**Falla Antonio Molle - Gregorio Gea**

Av. Gregorio Gea, 75 (Mislata)

**Falla Barraca - Espadà**

C/ Barraca, 213

**Falla Bilbao - Maximilià Thous**

C/ Germans Fabrilo, 7

**Falla Borrull - Túria**

C/ Borrull, 17

**Falla Cadis - els Centelles**

C/ els Centelles, 25

**Falla Carrera de Malilla - Illa  
Cabrera**

C/ Illa Cabrera, 28

**Falla Carrera de Sant Lluís -  
Doctor Waksman**

Av. Doctor Waksman, 58

**Falla Carters - Litògrafo  
Pascual y Abad**

Pl. Escultor Frechina, 25

**Falla Corretgeria - Bany dels  
Pavesos**

C/ Salines, 21

**Falla Dr. Sanchis Bergón - Túria**

C/ Túria, 67

**Falla Dr. Serrano - Carles  
Cervera - Clero**

C/ Clero, 11

**Falla Felip Bellver – Mare Ráfols**  
C/ Pare Llansol, 24 (Mislata)

**Falla Gayano Lluch**  
C/ Domingo Gómez, 21

**Falla Gravador Jordán – Escultor Pastor**  
C/ Gravador Jordán, 79

**Falla Guillem de Castro – Triador**  
C/ Guillem de Castro, 97

**Falla Josep María Bayarri – Los Isidros**  
C/ Santiago de Lés, 4

**Falla Lluís Lamarca – Velázquez**  
C/ Navarro Cabanes, 29

**Falla Mare de Déu de la Cabeça – J. M. Mortes Lerma**  
C/ Mare de Déu de la Cabeça, 52

**Falla Mare de Déu de la Font Santa**  
C/ Rei Saüd, 3

**Falla Maties Perelló – Lluís de Santàngel**  
C/ Canals, 4

**Falla Menéndez Pelayo – Av. Catalunya**  
C/ Ramón Gordillo, 4

**Falla Mestre Lope – José Carsí**  
C/ José Carsí, 38 (Burjassot)

**Falla Mestre Valls – Marí Albesa**  
C/ Mestre Valls, 13

**Falla Nord – Dr. Zamenhoff**  
C/ Sant Jacint, 14

**Falla Pérez Galdós – Calixt III**  
Av. Pérez Galdós, 92

**Falla Pintor Maella – Av. França – Menorca**  
C/ Trafalgar, 42

**Falla Pintor Stolz – Burgos**  
C/ Castell de Benisanó, 7

**Falla Pl. Espanya – Ramón y Cajal – P. Benedito**  
C/ Convent de Jerusalem, 51

**Falla Plaça del Pouet**  
C/ Mestre Lope, 81 (Burjassot)

**Falla Poeta Emili Baró – Enric Ginesta**  
C/ Enric Ginesta, 6

**Falla Ribera – Convent de Santa Clara**  
C/ Ribera, 8

**Falla Rodríguez de Cepeda – Llorenç Palmireno**  
C/ Rugat, 8

**Falla Sant Ignasi de Loiola – Jesús i Maria**  
C/ Palleter, 83



**Falla Sant Vicent Màrtir-Pianista A. Iturbi**

C/ Pianista Amparo Iturbi, 7

**Falla Santa Maria Micaela - Martí l'Humà**

C/ Santa Maria Micaela, 11

**Falla Santiago Rusiñol - Comte de Lumiares**

C/ Santiago Rusiñol, 4

**Falla Sants Just i Pastor - Serradora**

C/ Serradora, 59

**Falla Soto Micó - Síndic Mocholí**

C/ Síndic Mocholí, 4

**Falla Valladolid - Enginyer V. Pichó**

Av. Valladolid, 35

**Falla Xiva - Francesc de Llano**

C/ Francesc de Llano , 7

## **CATEGORÍA TRADICIONAL A**

**Falla Av. Malva-rosa - A. Ponz - Cavite**

Av. Malva-rosa, 92

**Falla Barrio Mont de Pietat**

C/ Montesa, 57(Xirivella)

**Falla Cadis - Dénia**

C/ Dénia, 30

**Falla Creu i Mislata**

C/ Doctor Peset, 29 (Mislata)

**Falla Duc de Gaeta - La Pobla de Farnals**

C/ La Pobla de Farnals, 60

**Falla Indústria - Sants Just i Pastor**

C/ FUE, 8-10

**Falla Mercat de Castella**

Pl. Magúncia, s/n

(baixos Mercat de Castella)

**Falla Nàquera - Lauri Volpi**

C/ Lauri Volpi, 24 (Burjassot)

**Falla Ramiro de Maeztu - Humanista Furió**

C/ Muñoz i H. de Alba, 39

## **CATEGORÍA TRADICIONAL B**

**Falla Arxiduc Carles - Músic Gomis**

C/ Músic Gomis, 34

**Falla Av. Campanar - Hipòlit Rovira**

C/ Hipòlit Rovira, 6

**Falla Av. de l'Oest**

C/ Roger de Flor, 2

**Falla Bosseria - Tossal**

C/ Conquesta, 5

**Falla Castelló - Sogorb**

C/ Sogorb, 1



## **Falla Daroca - Pare Viñas**

C/ Santiago Rusiñol, 26

## **Falla Exposició - Misser Mascó -Arévalo Baca**

C/ Naturista Arévalo Baca, 15

## **Falla Grups Mare de Déu del Carme**

C/ Campillo de Altobuey, 3

## **Falla lecla - Cardenal Benlloch**

C/ Salvador Pau, 32

## **Falla Illes Canàries - Trafalgar**

C/ Illes Canàries, 108

## **Falla Josep Benlliure - Teatre de la Marina**

C/ Josep Benlliure, 114

## **Falla Josep Benlliure - Vicent Guillot**

C/ Progrés, 379

## **Falla l'Equador - Alcalde Gurrea**

Av. l'Equador, 42

## **Falla Marqués de Lozoya - Cervera i Grifol**

C/ Alcalde Gisbert Rico, 29

## **Falla Montesa - Dr. Marañón**

C/ Montesa, 46

## **Falla Murillo - Palomar**

C/ Palomar, 4

## **Falla Oltà - Juan Ramón Jiménez**

C/ Juan Ramón Jiménez, 49

## **Falla Quart - Palomar**

C/ Dr. Montserrat, 23

## **Falla Regne de València - Sant Valer**

C/ Arquebisbe Melo, 7

## **Falla Sant Josep de la Muntanya - Terol**

C/ Terol, 3

## **Falla Sant Josep de Pignatelli - Dr. Peset Aleixandre**

C/ Félix del Río, 44

## **Falla Sant Pere - Mare de Déu de Vallivana**

C/ Espadà, 13

## **Falla Santa Cruz de Tenerife**

C/ Santa Cruz de Tenerife s/n (enfrent del 2)

## **Falla Sueca - Literat Azorín**

C/ Literat Azorín, 5

## **Falla Vidal de Canelles - Sánchez Coello**

C/ Sánchez Coello, 7

## **Falla Visitació - Oriola**

C/ Visitació, 37



## BETLEMS DE LES CONFRARIES DE SETMANA SANTA

- **Confraria de Granaders de la Mare de Déu dels Dolors Coronada**  
C/ Ernest Anastasio, 14
- **Corporació de Longins**  
C/ Reina, 196
- **Germandat de la Misericòrdia**  
C/ Escalante, 232
- **Germandat del Davallament del Senyor**  
C/ Escalante, 60
- **Germandat del Sant Sepulcre**  
C/ Escalante, 49
- **Germandat del Sant Silenci i la Vera Creu**  
C/ Pere Maça, 26
- **Germandat del Santíssim Ecce Homo**  
C/ Felip de Gauna, 15
- **Reial Confraria de Jesús a la Columna**  
Pl. Església dels Àngels, 7

## BETLEMS DE L'ASSOCIACIÓ DE BETLEMISTES

- **Centre comercial Nuevo Centro**
- **Centre d'Artesania de la Comunitat Valenciana**
- **Universidad Católica San Vicente (c/ Quevedo, 2)**
- **Aeroport de València**
- **Museu Nacional de Ceràmica i Arts Sumptuàries González Martí**
- **Quarter Sant Joan de Ribera (Albereda, 26)**
- **Universitat Catòlica Sant Vicent Màrtir (c/ Corona, 36)**
- **Església de Santa Maria del Mar (av. del Puerto)**
- **Església de Sant Francesc de Borja (c/ Cuba, 53)**



# NADALES

## NADALES ALS BARRIS

El cançoner de Nadal és un dels més extensos de la tradició musical popular: nadales de motiu religiós, però també altres que recorden la gastronomia o els personatges i costums típics d'esta celebració. Al llarg d'estos dies, la Regidoria de Cultura Festiva ha programat un cicle de recitals, on diversos cors i grups contribuiran a difondre al carrer el repertori musical tradicional d'estes festes.

**29 de novembre**

**20.00 h**

*Plaça de l'Ajuntament.*

### **Encesa de la il·luminació de Nadal**

Actuació de COR COMVAL (CAES Comunitat Valenciana) i Xiquets Cantors Divisi  
Amb la col·laboració de la Federació de Folklore de la Comunitat Valenciana.



**19 de desembre**

**18.00 h**

*Plaça de l'Ajuntament.*

### **Concert TubaNadal 2019**

Concert de repertori nadalenc amb 80 instruments de vent (tubes i bombardins) i 80 veus d'alumnes i professors de conservatoris i bandes de València, Alboraià, Burjassot, Bétera, Carcaixent, Llíria, Manises, Meliana, Montcada, Oliva, Paterna, Quart de Poblet, Torrent, Toixa i el Villar.  
Organitzat en col·laboració amb el Conservatori Professional de Música de València

**21 de desembre**

**12.00 h**

*Mercat d'Algirós.*

**Coral Benito Villafañe**

*Mercat de Benicalap*

**Coral Sant Jordi del Centre  
Aragonés**

*Mercat de Benimàmet*

**Coral la Pobla de Vallbona**

*Mercat de Castella*

**Orfeo Veus Junes**

*Mercat de Mossén Sorell*

**Coral de l'EOI de València**

*Mercat de Natzaret*

**Centre de Música i Dansa de  
Natzaret**

*Mercat de Rojas Clemente*

**Associació Cultural Divisi**

*Mercat de Russafa.*

**Escola Coral de Veus**

*Mercat de Torrefiel*

**Cultural Coral El Parque**

*Mercat de Cabanyal*

**Veus Forn d'Alcedo**

*Parc de l'Ermita (Orriols)*

**Nova Coral d'Alaquàs**

*Plaça de Patraix*

**Grup de danses**

**La Carraspera**

Amb la col·laboració de la Federació de Folklore de la Comunitat Valenciana i la Federació de Cors de la Comunitat Valenciana.

**22 de desembre**

**18.00 h**

**Festival Nadal al Carrer**

Cors de tota la Comunitat Valenciana cantaran nadales en diferents punts del centre històric (Corts Valencianes, Església de Santa Caterina, portes de la Seu, carrer dels Cavallers i plaça de Lope de Vega) per a acabar tots junts a la plaça de la Mare de Déu. Organitzat per la Federació de Cors de la Comunitat valenciana.

## 23 de desembre

18.00 h

### Ronda de nades a Orriols

Cor Orriols Conviu i Cor CE  
Marni

Amb la col·laboració de la  
Federació de Folklore de la  
Comunitat Valenciana

19.00 h

*c/ Avellanes*

### Ronda de Nadal

Organitzada en col·laboració  
amb el Grup de Danses Alimara  
de la Societat Coral el Micalet

## 24 de desembre

12.00 h

*Pl. de l'Ajuntament*

### Actuació de l'Agrupació Musi- cal Nuestra Señora de Tejada i la Coral AAACEMA.

Amb la col·laboració de la  
Federació de Folklore de la  
Comunitat valenciana

## 27 de desembre

18.00 h

*Saló de Cristall de l'Ajunta-  
ment*

### Recital de nades tradi- cionals a càrrec del grup El Raval de Vila-real

## 28 de desembre

11.00 h

### Rodafolk

Nadales i balls pels carrers del  
centre històric a càrrec de la  
rondalla La Comarcal



## MERCATS

### MERCAT DE COLOM

**12 desembre - 6 de gener**

Mercat d'artesans de la Comunitat Valenciana

**Obertures extraordinàries en festius**

### MERCAT CENTRAL

**10 desembre - 4 gener**

**09.00 - 22.00 h**

**24 desembre**

**09.00 - 02.00 h**

**5 gener**

**09.00 - 05.00 h**

### MERCAT DEL CABANYAL

**3 i 4 gener**

**09.00 a 22.00 h**

**5 gener:**

**09.00 - 05.00 h**

### MERCAT EXTRAORDINARI DE L'AVINGUDA DEL CID

Obertura especial **15, 22 i 29 de desembre i 5 de gener**, en horari habitual del mercat.

## EXPOJOVE

Torna la gran fira infantil i juvenil Expojove, que enguany estarà dedicada a l'ecologia i la sostenibilitat. Cuidar el planeta s'ha tornat molt important per a totes les persones i, en esta edició d'Expojove, des de la Regidoria de Cultura Festiva volem posar els xiquets i xiquetes en contacte amb la naturalesa, el medi ambient i les formes en què es poden cuidar per a fer d'este planeta un lloc més habitable per a tots els sers vius.

En Expojove comptarem amb un pavelló de 6.000 metres quadrats que estarà dividit en quatre zones temàtiques en les quals es faran fins a 15 tallers diferents, sis instal·lacions de jocs, laberints i circuits d'aventures, així com quatre escenaris en els quals actuaran tots els dies diferents companyies de teatre i música amb espectacles directament relacionats amb l'ecologia i el medi ambient.

Tot això es completarà amb una fira d'atraccions, zona d'esport i el pavelló d'entitats, institucions i empreses.

# ECO!

expo  
jove

26/12/2019

04/01/2020

#expojovent  
FeriaValència

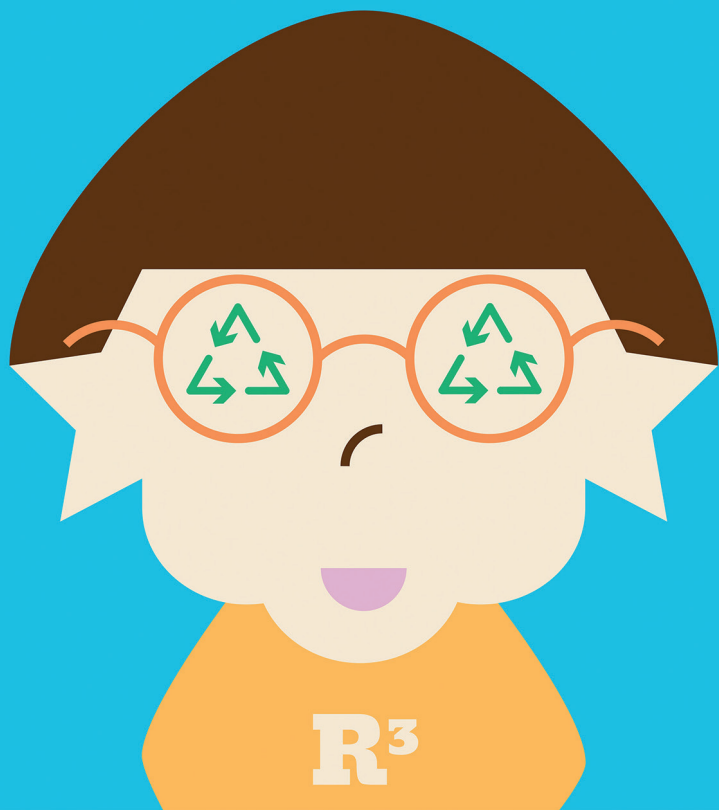



# LA MISSATGERA CATERINA I LA BÚSTIA REAL

**10.30 a 13.30 h.**

Amb l'arribada del Nadal torna la missatgera dels Reis Mags al Cap i Casal, Caterina, a recórrer els barris i pobles de València amb la bústia real. En la bústia, els xiquets i xiquetes podran depositar les seues cartes per a Melcior, Gaspar i Baltasar.

**21 de desembre**

*Benimàmet, plaça de Lluís Cano*

**23 de desembre**

*Plaça de la Mercé*

**24 de desembre**

*C/ Alboraià - Poeta Bodria*

**26 de desembre**

*Mercat del Cabanyal*

**27 de desembre**

*Benimaclet, plaça de l'Església*

**28 de desembre**

*Mercat de Jesús*

**29 de desembre**

*Parc Central*

**30 de desembre**

*Campanar, plaça de l'Església*

**31 de desembre**

*Plaça de l'Ajuntament*

**2 de gener.**

*Orriols, plaça de Sant Jeroni*

**3 de gener. Castellar**

*C/ Mare de Déu de Lepant*

**4 de gener**

*Plaça de Rojas Clemente*

**5 de gener**

*La Marina de València*



# CAMPA- NADES

**31 de desembre**  
*Plaça de l'Ajuntament*

**11.00 -12.30 h**

A les 12 del migdia del 31 de desembre tindran lloc les Campanades de Cap d'any infantils, dirigides al públic familiar. Esta activitat vindrà acompanyada de pirotècnia i animació. A més, en esta nova proposta també actuarà la DJ Catalina Isis

**22.30 - 01.45 h**

Per a acomiadar el 2019 i donar l'entrada al 2020 de la millor manera possible, la plaça de l'Ajuntament tornarà a convertir-se en una gegantesca pista de ball, acompanyada d'un espectacle de llum, foc i so. Abans de les campanades tindrà lloc una exhibició multimèdia sobre la façana del consistori, mentre

que la benvinguda al nou any estarà acompanyada pels focs de la pirotècnia Vulcano. Durant la festa, des del balcó de l'Ajuntament, convertit en cabina, actuaran Mueveloreina DJ Set, Catalina Isis, Rafa Star DJ



Plaça de l'Ajuntament · València  
31 de desembre des de les 11:00h

CAMPA  
NADES  
DE CAP  
D'ANY

2019

*per xiquets  
i xiquetes*

GRAN BALL FAMILIAR AMB CATALINA ISIS

#campanadesVLC



AJUNTAMENT  
DE VALÈNCIA



Plaça de l'Ajuntament · València  
31 de desembre des de les 22:30h

# CAMPA NADES DE CAP D'ANY 2019

MUEVELOREINA DJ SET · CATALINA ISIS  
RAFA STAR amb la PIROTÈCNIA VULCANO

#campanadesVLC



AJUNTAMENT  
DE VALÈNCIA



## CAVALCADA DE REIS



**5 de gener**

**16.30 h**

**Recepció a la Marina**

**18 h**

**Cavalcada de Reis.**

*Recorregut: Navarro Reverter, Porta de la Mar, General Palanca, General Tovar, Pau, plaça de la Reina, Sant Vicent, plaça de l'Ajuntament i Marqués de Sotelo*

(Des de les 18 hores hi haurà animació prèvia a la plaça de l'Ajuntament)

**Ja estan ací els Reis Mags!**

Per a això, hem preparat una gran festa per a donar la benvinguda a Melcior, Gaspar i Baltasar.

Els gegants Jaume i Violant, acompanyats pels cabuts de la ciutat, obriran una gran desfilada amb grups d'anima-

ció, música i comparses que acompanyaran personatges com la missatgera Caterina amb la bústia real, el senyor Carbó i el patge Miquel, que faran d'avançada a l'arribada dels Reis d'Orient, que es dirigiran als xiquets i xiquetes des del balcó de l'Ajuntament. Enguany incorporem un nou personatge, Dolça, que serà l'encarregada de repartir els caramels a la xicalla de la casa.

Com a colofó de la Cavalcada de Reis, un final piromusical en el qual la pirotècnia Peñarroja acompanyarà la interpretació d'una peça clàssica del repertori nadalenc a càrrec d'una banda de música.

# ACTIVITATS DELS CENTRES MUNICIPALS DE JOVENTUT

## CMJ ALGIRÓS

---

(C/ Campoamor, 91)

### TORNEIG DE PLAY

26 de desembre i 2 de gener,

11.00 - 12.30 h

De 10 a 14 anys

## CMJ NATZARET

---

(C/ Algemesí, 3)

### SETMANA NATZALENCA

Manualitats, tallers DIY, jocs, cuina i cinema.

23, 26, 27 i 30 de desembre  
i 2 i 3 de gener,

11.30 - 13.30 y 17.00 - 20.00 h

De 12 a 30 años.

## CMJ ORRIOLS

---

(C/ Santiago Rusiñol, 3)

### VESPRADA DE NADAL

Repartiment de regals a famílies sense recursos, animació infantil i berenar col·lectiu

20 de desembre

17.00 a 20.00 h

De 8 a 35 anys

## CURS DE CUINA NADALENCA

11 i 18 de desembre,

17.00 - 19.30 h

18 a 35 anys

## CMJ PATRAIX

---

(C/ Salabert, 13)

### PATRAIXJUGA ESPECIAL NADAL

Tornejos de jocs de taula i ping-pong

23 de desembre - 4 de gener,

10.30 - 13.30 / 17.30 - 20.00 h

De 12 a 30 anys

## MENJAT EL NADAL

Taller de cuina

18 de desembre

18.00 - 20.00 h

De 16 a 30 anys

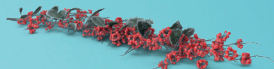



## CMJ TRINITAT

(C/ Almassora, 30)

### BOLES DE NADAL

Taller de confecció de boles de nadal

**23 de desembre,**

**17.30 - 18.30 h**

A partir de 12 anys

### IMANTS AMB

### FIMO DE NADAL

**26 de desembre**

**17.30 - 19.00 h**

A partir de 12 anys

### EXCURSIÓ A EXPOJOVE

**27 de desembre**

**10.00 - 19.00 h**

A partir de 8 anys

### CASES DE XOCOLATE

Crear una casa en 3D amb plaques de xocolata

**30 de desembre**

**17.30 - 19.00 h**

A partir de 10 anys

### SLIME NADALENC

Creació d'un slime amb decoració nadalenca

**2 gener**

**17.30 - 18.30 h**

A partir de 12 anys

### MANTEGADES DE NADAL

Elaboració de mantegades amb figures nadalenques.

**3 gener**

**17.30 - 19.00 h**

A partir de 12 anys





# PROGRA- MACIÓ ESPORTIVA

**15 desembre**  
32 Pas Ras al Port de València

**19 desembre**  
12 Sant Silvestre Solidària  
UPV

**21 desembre**  
Urban Jams. Esports urbans  
en la Marina

**22 desembre**  
Final Mestres Pilota Valenciana.  
Trinquet de Pelai.  
I Travessia Solidària de Nadal  
Nadant al Port de València

**30 de desembre**  
36 Sant Silvestre Popular  
Valenciana

## ACTIVITATS ESCOLES ESPORTIVES

**Escola d'Hivern de Benimaclet**

**Setmana 1:**  
23, 24, 26 i 27 de desembre

**Setmana 2:**  
30 i 31 de desembre i 2 i 3  
de gener

**Torneig Escacs en Complex  
Esportiu Petxina i Tram III**

**Setmana 1:**  
23, 24, 26 i 27 de desembre

**Setmana 2:**  
30, 31 de desembre i 2 i 3  
de gener

**Campus de Nadal el**

**Cabanyal**  
26-31 de desembre

**Escola Esportiva de Nadal del  
Poliesportiu Municipal Mare  
de Déu del Carme-Beteró**  
23, 24, 26, 27, 30 i 31 de  
desembre i 2 i 3 de gener

## POBLES DE VALÈNCIA

### BENIMÀMET

5 de gener

**18.00 h**

Cavalcada de Reis i castell de focs artificials.

### BORBOTÓ

7 de desembre - 4 de gener

Plaça del Morerar

Col·locació i exposició d'un arbre nadalenc artificial.

27 de desembre

**14.00 - 22.00 h**

Plaça del Morerar i plaça de la Patrona

Parc infantil amb inflables, circuit de karts i punt gratuït de roses i cotó de sucre.

5 de gener

**15.00 - 21.00 h**

Plaça del Morerar i plaça de la Patrona

Tren infantil i cavalcada dels Reis Mags.

### CASES DE BÀRCENA

5 de gener

**17.30 h**

Nit de Reis

### CASTELLAR

14 de desembre

**20.00 h**

Església de Sant Martín de Porres

Concert de Nadal. Unió Musical Santa Cecília del Castellar-l'Oliveral

15 de desembre

**18.00 h**

Església de Sant Martín de Porres

Concert de Nadal. Centre Instructiu Musical del Castellar-l'Oliveral.

20 de desembre

**18.00 h**

Col·legi públic del Castellar-l'Oliveral. Centre Cívic, sala multiusos

Inauguració Mural Exposició Targetes de Nadal.





**27 de desembre**

**20.30 h**

*Església Mare de Déu de Lepant*

**Concert nadalenc. Cor Polifònic Santa Cecília del Castellar-l'Oliveral**

**5 de gener**

**18.00 h**

**Cavalcades de Reis pels carrers del Castellar-l'Oliveral**

## **LA TORRE**

**3 de desembre**

**10.00 - 19.00 h**

*Av. Real de Madrid, 15*

**Mercat nadalenc. Organitzat pel Centre Ocupacional de la Torre.**

**13 de desembre**

**16.00 - 19.00 h**

*Edifici de l'Alcaldia*

**Exposició de manualitats nadalenques.**

**19.00 - 20.00 h**

*Edifici de l'Alcaldia*

**Esport solidari**

**15 de desembre**

**12.00 h**

*Edifici de l'Alcaldia*  
**Actuació del Cor Santa Celia.**

**19 de desembre**

**20.30 h**

*Casal Falla Hellín - Giménez i Cos*

**Concert de la banda musical de la Torre.**

**20 de desembre**

**19.00 - 20.00 h**

*Edifici de l'Alcaldia*  
**Esport solidari.**

**21 de desembre**

**11.30 - 13.30 h**

*Camañez*

**Manualitats nadalenques. Organitzat per l'Alcaldia de la Torre.**

**3 de gener**

**11.30 - 13.30 h**

*Plaça de l'Església de la Torre*  
**Globoflèxia i maquillatge nadalenc. Organitzat per l'Alcaldia de la Torre.**

**5 de gener**

**Visita dels Reis d'Orient**  
Organitzat per l'Alcaldia de  
la Torre.

## **EL PALMAR**

**4 de gener**

**18.00 h**

**Circ de Nadal amb màgia,  
acrobàcia i humor.**

**5 de gener**

**17.00 h**

**Cavalcada de Reis.**

## **EL PERELLONET**

**20 de desembre**

**18.00 h**

**Berenar de xocolata i taller  
de reciclatge nadalenc.**

**21 de desembre**

**18.00 h**

**Berenar de xocolata i encesa  
de l'arbre de Nadal.**

**28 de desembre**

**18.30 h**

**Cinema nadalenc.**

**29 de desembre**

**11.30 h**

**Animació de circ**  
(*plaçà del Marqués de Valterra*)

**12.00**

**Gran circ de Nadal.**

**4 de gener**

**18.00 h**

**Berenar i bústia real amb  
patge.**

**5 de gener**

**18.00 h**

**Cavalcada de Reis amb regals  
per a xiquets i xiquetes**



Editorial MIC

Tel. 961 347 474

[www.editorialmic.com](http://www.editorialmic.com)

# ASSOCIACIÓ DE COMERCIANTS DEL CENTRE HISTÒRIC

## PISTA DE GEL

**29 novembre - 6 gener**

*Plaça de l'Ajuntament*

**De dilluns a diumenge,  
d'11.00 h a 23.00 h. 24 i 31 de  
desembre, d'11.00 h a 20.00 h**

Preu de la pista gran:

1 divertivale + 5 €.

Sense divertivale: 8 €.

Preu de la pista xicoteta:

1 divertivale + 4 €.

Sense divertivale: 5 €

## CARRUSEL

**29 novembre - 6 gener**

*Plaça de l'Ajuntament*

**De dilluns a diumenge,  
d'11.00 h a 23.00 h. Dies 24 i  
31 de desembre, d'11.00 h a  
20.00 h**

Preu: 3,5 € per viatge i persona.

## TREN DELS COMERCIANTS

### DIES:

**Desembre: 6, 7, 8, 14, 15, 20,  
21, 22, 23, 26, 27, 28, 30**

**Gener: 2, 3, 4, 5**

## RUTES:

### Ruta 1:

**11.00 h - 13.30 h - 18.00 h - 19.30 h**

### Ruta 2

**11.30 h - 16.30 h - 20.30 h**

### Ruta 3:

**12.00 h - 17.00 h - 18.30 h**

### Ruta 4:

**12.30 h - 17.30 h - 19.00 h**

### Ruta 5:

**13.00 h - 16.00 h - 20.00 h**

El 29 de novembre només a la vesprada. El 30 de desembre i 5 de gener només al matí.

## FES-TE UNA FOTO DINS D'UNA BOLA DE NADAL

*C/ Hernán Cortés, 44*

**21, 23, 26, 27, 28 de desembre  
i 2, 3 i 4 de gener**

**11.00 - 19.00 h**

## ARBRE DELS COMERCIANTS

Instal·lat a l'avinguda de Maria Cristina. Més informació en la web [www.shoppinginvalencia.com](http://www.shoppinginvalencia.com)

**19 de desembre**

**19 de diciembre.**

**19.30 h.**

*Plaça de l'Ajuntament*

Cor Albereda